

Exporteren van een enveloppe-aangifte (maximum 25 aangiften)

Het is mogelijk om 25 documenten/aangiften te bundelen in één bestand dat wordt aanvaard door de FOD Financiën.

Aangiften toevoegen aan de enveloppe

1. Open de aangifte die u aan de enveloppe wenst toe te voegen.
2. Controleer onderaan de tabkaart *Controles*. Hier worden de [inhoudelijke controles](#) getoond.
3. U kan het document aan de enveloppe toevoegen door bovenaan op



te klikken. U krijgt het volgende scherm:

Exporteer Biztaxbestand ?

Er werden geen fouten gevonden.

Taal Nederlands ▼ Toon controles in Nederlands ▼

Aanmaken Biztax-bestand Toevoegen aan enveloppe Annuleren

4. Klik op *Toevoegen aan enveloppe* om deze aangifte toe te voegen. Let op! Elk document in de enveloppe mag niet groter dan 15 MB zijn.
5. Wanneer u een document toevoegt aan de enveloppe, zal er achter de naam van het document, zowel in het overzicht van de tmd-bestanden als in de aangifte zelf, *Klaar voor indienen* komen te staan:

Naam	Protocol	Status
SRBBKB_01012017-31122017.tmd	Aangifte in de RPB (Aanslagjaar 2018)	Ingediend

SRBBKB_01012017-31122017 (Ingediend)



d 276.5.A 276.5.B

Ondernemingsgegevens

Identificatiegegevens van de onderneming

Ondernemingsnummer

Wettelijke benaming

6. U kan de aangifte indien nodig steeds uit de enveloppe halen door de status te wijzigen.

Exporteren van een enveloppe-aangifte

Wanneer u de documenten voor uw enveloppe-aangifte klaar heeft, kan u deze exporteren (een Biztax-bestand aanmaken). Dit doet u als volgt:

1. Klik links bovenaan in de balk op de *bedrijfsnaam/Home* en selecteer *Exporteer enveloppe*. U krijgt het volgende scherm:



2 documenten geselecteerd



2. Dit scherm geeft een overzicht van alle documenten die klaar staan om in een enveloppe geëxporteerd te worden. Klik op **OK** om een enveloppe-aangifte met al deze documenten aan te maken.
3. U kan maximum 25 documenten opnemen in elk Biztax-bestand. Als u meer dan 25 documenten opgenomen hebt in de enveloppe mag u er maximum 25 selecteren om op te nemen in het Biztax-bestand.
4. Let op! Elk document apart in het Biztax-bestand mag niet groter dan 15 MB zijn.
5. Alle documenten moeten opgemaakt zijn in hetzelfde protocol. Wanneer dit niet het geval is, zal u volgende melding krijgen:

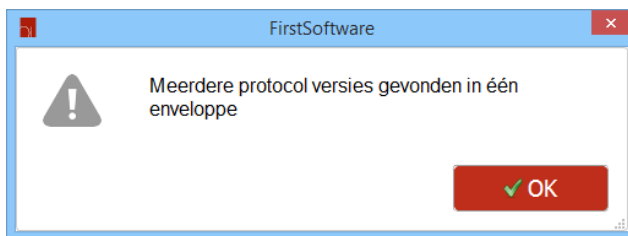

6. U moet dan de documenten per protocol selecteren en per protocol een Biztax-bestand aanmaken.
7. U krijgt een scherm om het Biztax-bestand een naam te geven en op te slaan. Wanneer het exporteren geslaagd is, krijgt u het volgende scherm:



8. Na het exporteren van de enveloppe zal achter de naam van het .tmd-bestand *Ingediend* komen te staan. U kan deze [status achteraf](#) steeds wijzigen.